

Ansicht Südwest

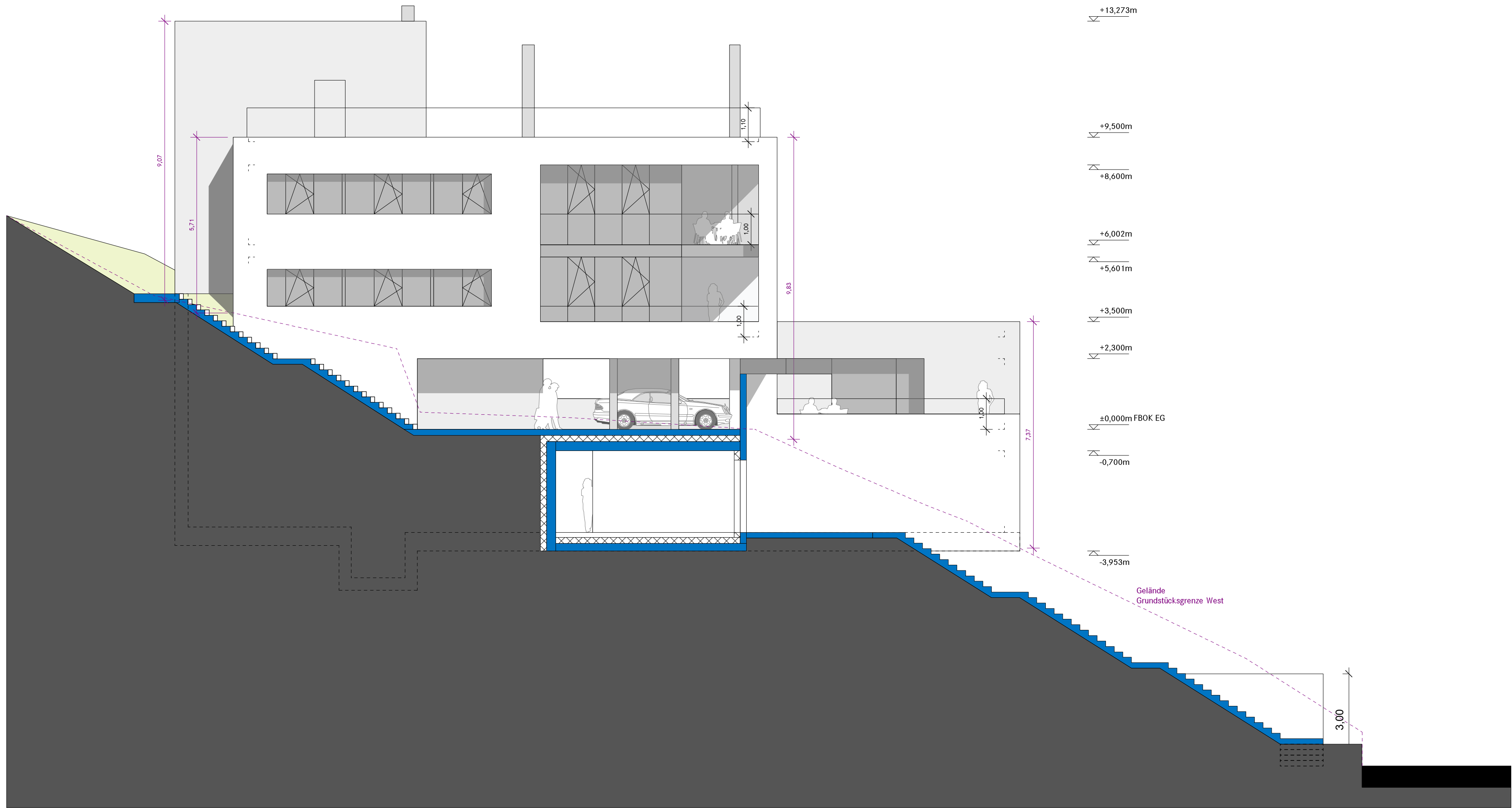

Ansicht Nordwest

Einreichplan Haus Traxler

Neubau eines Mehrfamilienhauses

Legende:	STAHLBETON	LEICHTBAU
	MAUERWERK	GRUNDSTÜCKSGRENZE
	DÄMMUNG	BAUABSTANDSLINIE

ORT DES BAUVORHABENS	BAUWERBER / GRUNDEIGENTÜMER
ADRESSE Forstnerweg 15 4112 St. Gotthard i.M.	ÖKO Haus Ges.m.b.H. Koppenederweg 5 4101 Feldkirchen
KAT.GEM. 45610 St. Gotthard	
GRST.NR. 1512/16	
EZ 551	

BEHÖRDE
Gemeindeamt St. Gotthard Rottenegger Str. 17 4112 St. Gotthard

PLANVERFASSER	BAUFÜHRER
Kleboth.Lindinger ZT-GmbH Staatlich befugte und beedete Ziviltechniker Feriherstraße 9, 4040 Linz t +43 732 77 55 84 f +43 732 77 55 84 88 e linz@kleboth-lindinger.com h www.kleboth-lindinger.com	Wird bei Baubeginn bekannt gegeben
PLANINHALT	
M 1:100	Ansicht Südwest Ansicht Nordwest

NACHBARGRUNDSTÜCKE UND NACHBARN	PROJEKTNR./PLANNR.
siehe Verzeichnis der Nachbarn	157 / 005

DATUM / PLANER
18.02.2010 / ak,dg,sh